Exécution des applets

Nb: cette présente documentation s'applique à partir de la version beta 4432.

Lors de la toute première utilisation de l'un de nos applets il vous sera demandé *“Voulez-vous exécuter l'application ?”*

Comme le montre la capture ci-dessous vous pouvez obtenir plus d'informations en cliquant sur *“Plus d'information”*. Vous pourrez ainsi obtenir des détails sur notre certificat et en vérifier la validité.

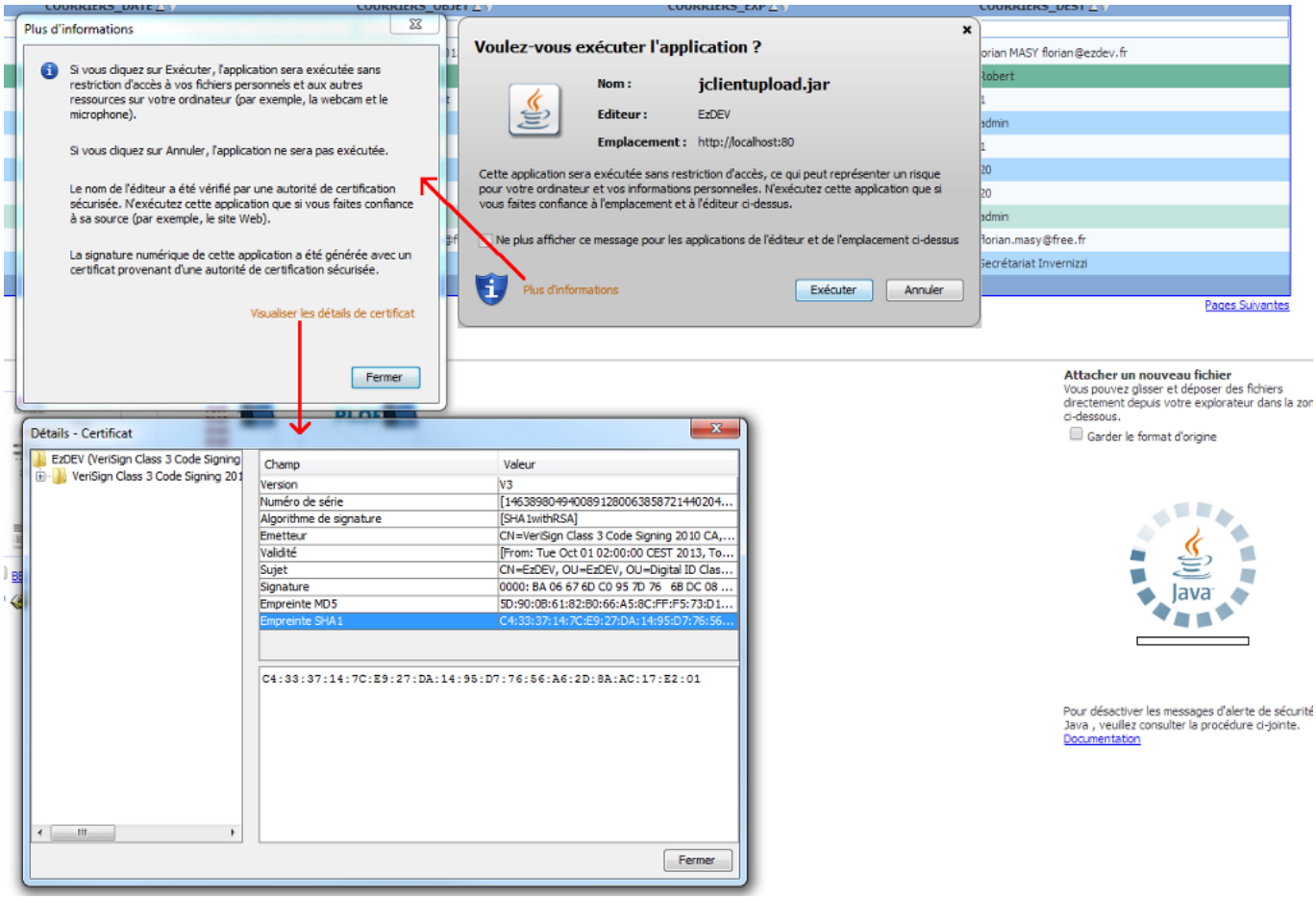

Afin d'accepter de manière permanente l'exécution de l'applet (ainsi que de tout ceux que nous avons signés) provenant de cet emplacment (i.e l'URL à partir de laquel vous accédez à EzGED.) il suffit de cocher la case suivit de la mention *“Ne plus afficher ce message pour les applications de l'éditeur et de l'emplacement ci-dessus”*.

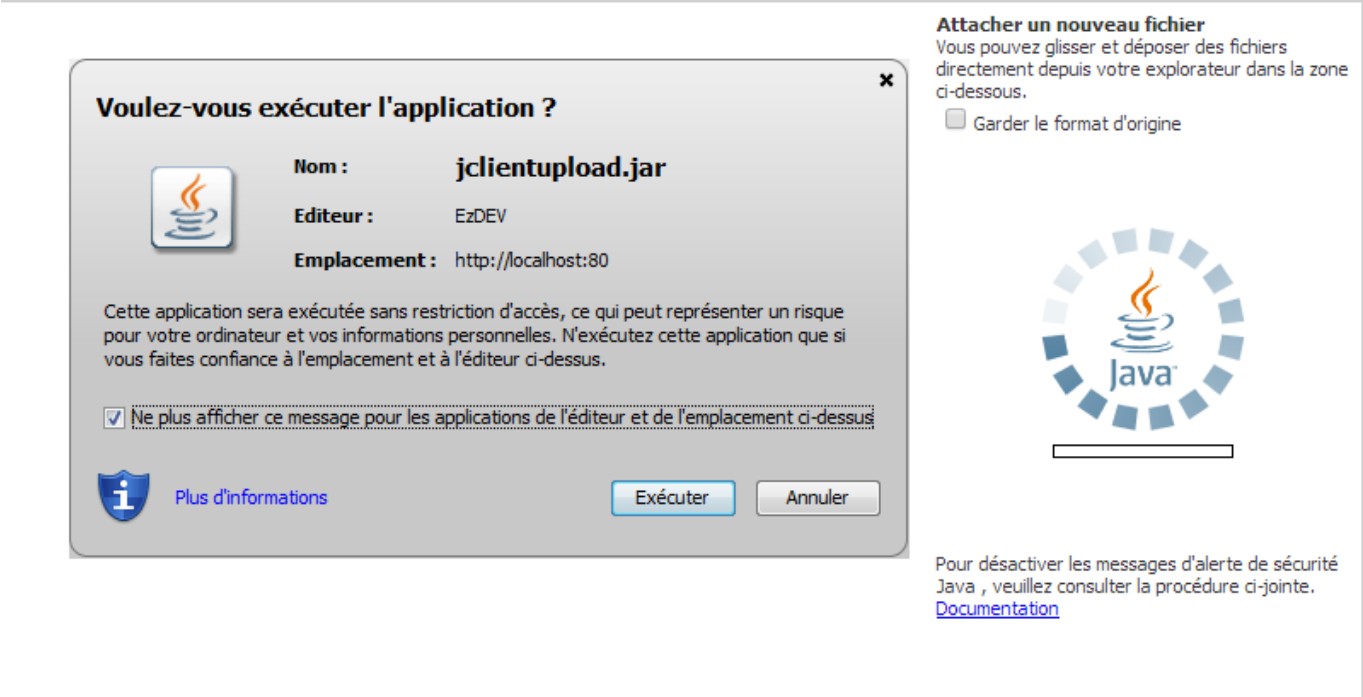

Dès lors l'applet pourra s'exécuter et vous pourrez commencer à l'utiliser.

Références

http://www.java.com/fr/download/help/appsecuritydialogs.xml Au sujet des avertissements et autres invites de sécurité.

From:
https://wiki.ezdev.fr/ - **EzGED Wiki**

Permanent link:
https://wiki.ezdev.fr/doku.php?id=doc:applets&rev=1384530186

Last update: **2023/03/17 09:56**