Exécution des applets

Nb: cette présente documentation s'applique à partir de la version beta 4432 de EzGED.

Lors de la toute première utilisation de l'un de nos applets il vous sera demandé *“Voulez-vous exécuter l'application ?”*

Comme le montre la capture ci-dessous vous pouvez obtenir plus d'informations en cliquant sur *“Plus d'information”*. Vous pourrez ainsi obtenir des détails sur notre certificat et en vérifier la validité.

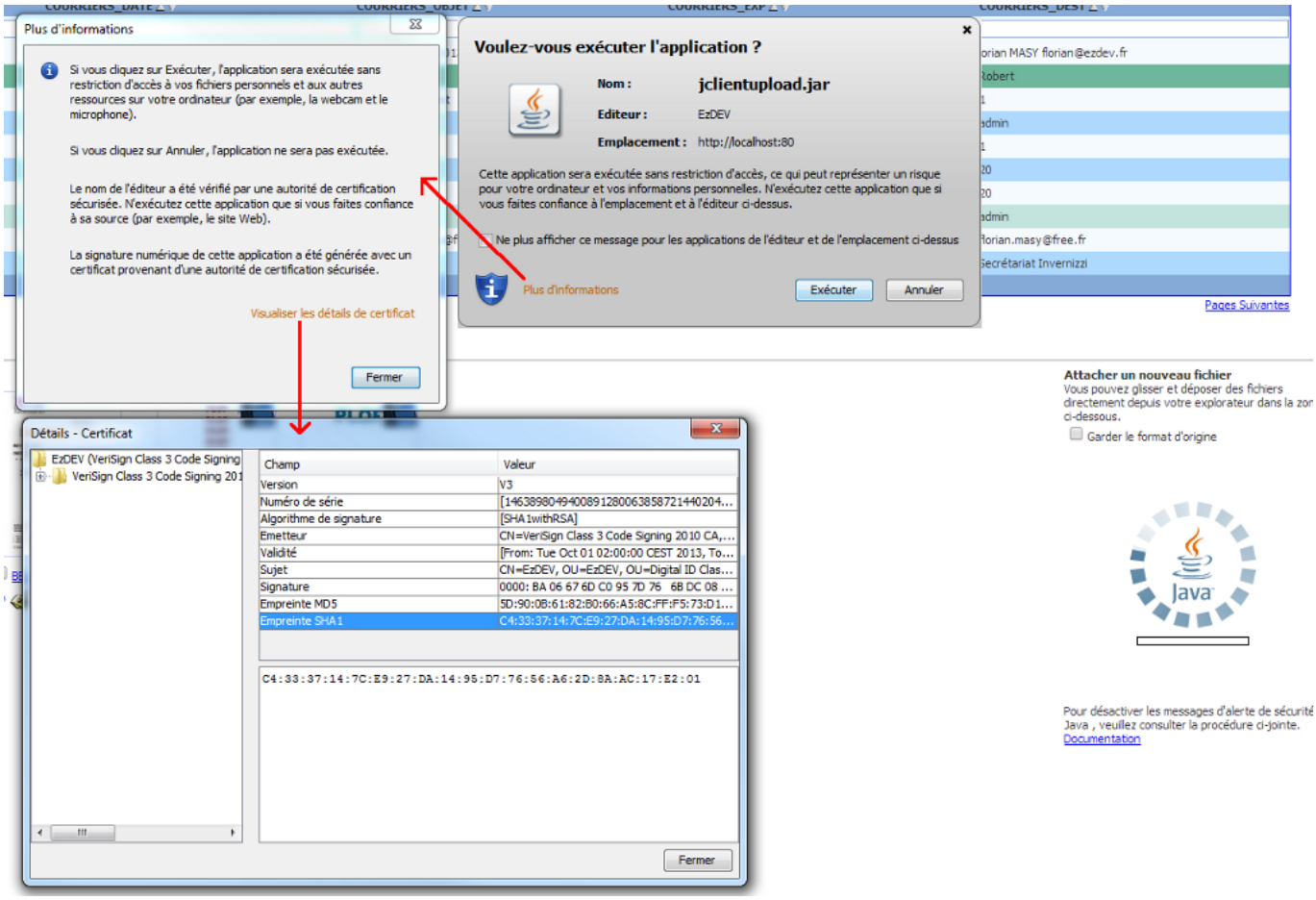

Afin d'accepter de manière permanente l'exécution de l'applet (ainsi que de tout ceux que nous avons signés) provenant de cet emplacment (i.e l'URL à partir de laquel vous accédez à EzGED.) il suffit de cocher la case suivit de la mention *“Ne plus afficher ce message pour les applications de l'éditeur et de l'emplacement ci-dessus”*.

Dès lors l'applet pourra s'exécuter et vous pourrez commencer à l'utiliser.

Mise-à-jour des applets

Cette note s'adresse aux administrateurs et technicien travaillant avec EzGED.

Suite à une mise-à-jour de EzGED qui comporterait une modification d'un ou plusieurs de nos applets, il peut être nécessaire de vider de vider le cache temporaire de Java, ceci afin de s'assurer que la JRE chargera bien la version la plus récente des applets.

Pour cela :

1. Se rendre dans le panneau de configuration Java (Panneau de configuration → Programmes → Java).
2. Dans l'onglet *Général*, cliquez sur le bouton *Paramètres* de la section *Fichiers Internet temporaires*.
3. Cliquez sur le bouton *“Supprimer les fichiers”*.
4. Veillez à ce qu'au moins l'option *“Applications et applets en mémoire cache”* soit cochée.
5. Confirmez en appuyant sur OK.

Références

http://www.java.com/fr/download/help/appsecuritydialogs.xml Au sujet des avertissements et autres invites de sécurité.

From:
https://wiki.ezdev.fr/ - **EzGED Wiki**

Permanent link:
https://wiki.ezdev.fr/doku.php?id=doc:applets&rev=1384531340

Last update: **2023/03/17 09:56**